

Balço Patrimonial Encerrado em 31/12/2017

Diário: 24

Página: 1040

Descrição	Classificação	Exercício Atual
<b>ATIVO</b>		
<b>CIRCULANTE;</b>		
<b>DISPONIBILIDADES;</b>		
CAIXA;	1.1.01.01	68.768,89D
BANCOS C/ MOVIMENTO;	1.1.01.02	532.193,10D
BANCO C/ APLICACAO;	1.1.01.03	795.399,23D
BANCO C/ APLICACAO - FILIAL	1.1.01.05	256.019,56D
<b>=DISPONIBILIDADES;</b>		<b>**1.652.380,78D</b>
<b>CREDITOS;</b>		
DEPOSITO JUDICIAL;	1.1.02.02	666.087,52D
CONTAS A RECEBER;	1.1.02.03	374.403,79D
ADIANTAMENTO A FORNECEDORES;	1.1.02.05	1.380.276,14D
ADIANTAMENTO FORNECEDORES - UNACON;	1.1.02.06	1.270.609,64D
ADIANTAMENTOS SERV MEDICOS;	1.1.02.23	58.528,58D
ADMINISTRADORA DE CARTOES DE CREDITO	1.1.02.24	16.350,00D
<b>=CREDITOS;</b>		<b>**3.766.255,67D</b>
<b>OUTROS CREDITOS A RECEBER;</b>		
BLOQUEIO BANCARIO;	1.1.03.02	206.490,23D
DEP JUD QUEST TRABALHISTAS;	1.1.03.03	55.670,53D
<b>=OUTROS CREDITOS A RECEBER;</b>		<b>****262.160,76D</b>
<b>CONVENIO A RECEBER;</b>		
S.U.S. (SISTEMA UNICO DE SAUDE);	1.1.04.01	4.782.464,68D
UNIMED;	1.1.04.02	740.032,41D
PLANSERV;	1.1.04.03	623.253,84D
ASFEB;	1.1.04.06	816,83D
PETROBRAS;	1.1.04.08	119.094,30D
ICB - INST. CANCEROLOGIA DA BAHIA LTDA.;	1.1.04.12	13.295,97D
UNIAO MEDICA COOP TRAB MED FS;	1.1.04.16	747.812,00D
LAIFE EMPL SAUDE;	1.1.04.17	1.132,31D
BRDESCO SAUDE;	1.1.04.19	127.701,86D
CAMED OPERAD. PLANO SAUDE LTDA.;	1.1.04.20	46.952,43D
CASSI CAIXA ASSIST. FUNC. BCO. BRASIL;	1.1.04.21	38.517,93D
EMPR. BRASILEIR. CORREIOS E TELEGRAFOS;	1.1.04.22	75.838,16D
CAIXA ECONOMICA FEDERAL ( SAUDE CEF );	1.1.04.23	3.052,66D
FUSEX - 35 BI	1.1.04.28	92,78D
<b>=CONVENIO A RECEBER;</b>		<b>**7.320.058,16D</b>
<b>IMPOSTOS E CONTRIBUICOES A RECUPERAR;</b>		



SANTA CASA DE MISERICORDIA DE FEIRA DE SANTANA  
 LUIZ CARLOS SEIXAS DE SOUZA  
 <PROVEDOR>  
 CPF: <003.264.295-49>

<EUVALDO JOSÉ LOPES ARAÚJO>  
 CRC: <13.173-BA> CPF: <120.895.755-49>  
 <CONTADOR>

**AUTENTICADA**  
 Tabelionato de Notas do 3º Ofício  
 Feira de Santana - Bahia

Balço Patrimonial Encerrado em 31/12/2017

Diário: 24

Página: 1041

Descrição	Classificação	Exercício Atual
IMPOSTOS ANTECIPADOS;	1.1.05.01	357,79D
PACELAMENTOS A REALIZAR;	1.1.05.02	1.491.324,80D
IMPOSTOS EM DUPLICIDADE;	1.1.05.03	33.142,48D
IMPOSTOS A RESTITUIR - UNACON;	1.1.05.11	2.530,92D
=IMPOSTOS E CONTRIBUICOES A RECUPERAR;		**1.527.355,99D
ESTOQUE FISICO;		
ESTOQUE;	1.1.10.01	3.874.555,65D
=ESTOQUE FISICO;		**3.874.555,65D
=Total - CIRCULANTE;		*18.402.767,01D
REALIZAVEL A LONGO PRAZO;		
CREDITOS;		
CREDITOS A REALIZAR;	1.2.01.01	5.997,76D
=CREDITOS;		*****5.997,76D
=Total - REALIZAVEL A LONGO PRAZO;		*****5.997,76D
REALIZAVEL A LONGO PRAZO ANTERIOR MAR 20		
=Total - REALIZAVEL A LONGO PRAZO ANTERIOR MAR 20		*****0,00
PERMANENTE;		
IMOBILIZADO;		
IMOBILIZACOES;	1.6.01.01	31.506.195,28D
IMOBILIZACOES DE CONVENIO;	1.6.01.02	2.824.110,03D
=IMOBILIZADO;		*34.330.305,31D
( - ) DEPRECIACAO;		
( - ) DEPRECIACOES ACUMULADAS;	1.6.02.01	14.653.852,92C
=( - ) DEPRECIACAO;		*14.653.852,92C
=Total - PERMANENTE;		*19.676.452,39D
=Total - ATIVO		*38.085.217,16D



SANTA CASA DE MISERICORDIA DE FEIRA DE SANTANA  
LUIZ CARLOS SEIXAS DE SOUZA  
<PROVEDOR>  
CPF: <003.264.295-49>

<EUVALDO JOSÉ LOPES ARAÚJO>  
CRC: <13.173/BA> CPF: <120.895.755-49>  
<CONTADOR>

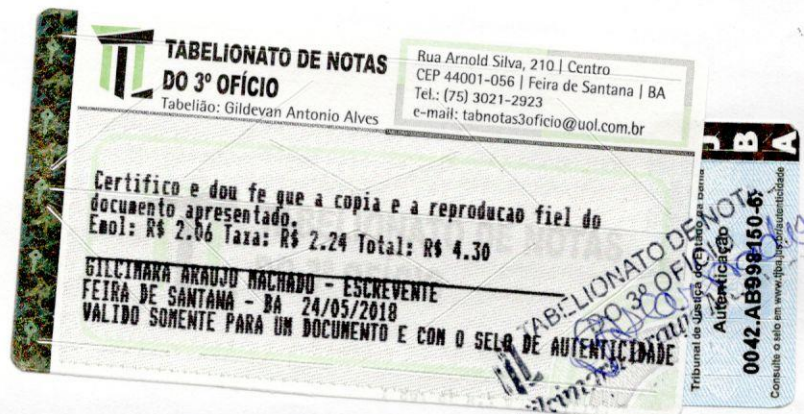

Descrição	Classificação	Exercício Atual
<b>PASSIVO;</b>		
<b>CIRCULANTE;</b>		
<b>OBRIGACOES A CURTO PRAZO;</b>		
FORNECEDORES;	2.1.01.01	4.216.955,01C
FORNECEDORES - UNACON;	2.1.01.04	2.809.559,12C
<b>=OBRIGACOES A CURTO PRAZO;</b>		<b>**7.026.514,13C</b>
<b>OBRIGACOES TRABALHISTAS;</b>		
OBRIGACOES S/ FOLHA DE PAGAMENTO	2.1.02.01	2.966.298,36C
OUTRAS OBRIGACOES;	2.1.02.02	167.974,61C
<b>=OBRIGACOES TRABALHISTAS;</b>		<b>**3.134.272,97C</b>
<b>ENCARGOS SOCIAIS E TRABS A RECOLHER;</b>		
ENCARGOS TRABALHISTAS A RECOLHER;	2.1.03.01	1.349.761,72C
IMPOSTOS E CONTRIBUICOES RETIDAS;	2.1.03.02	1.894.357,95C
ENCARGOS TRABALHISTAS EM PARCELAMENTO;	2.1.03.04	1.145.631,94C
ENCARGOS SOCIAIS EM PARCELAMENTO;	2.1.03.05	1.486.466,05C
IMPOSTOS E CONTRIB RETIDAS -UNACON;	2.1.03.11	107.468,41C
<b>=ENCARGOS SOCIAIS E TRABS A RECOLHER;</b>		<b>**5.983.686,07C</b>
<b>ADIANTAMENTOS;</b>		
ADIANTAMENTO DE CLIENTES;	2.1.05.02	40.800,00C
CREDIARISTAS - CONVENIO;	2.1.05.09	113.980,20C
CHEQUES A COMPENSAR;	2.1.05.10	3.930,00C
<b>=ADIANTAMENTOS;</b>		<b>****158.710,20C</b>
<b>FINANCIAMENTOS A CURTO PRAZO;</b>		
EMPRESTIMOS BANCARIOS;	2.1.06.01	93.058,86C
EMPRESTIMOS PESSOA JURIDICA;	2.1.06.03	1.066.405,27C
<b>=FINANCIAMENTOS A CURTO PRAZO;</b>		<b>**1.159.464,13C</b>
<b>=Total - CIRCULANTE;</b>		<b>*17.462.647,50C</b>
<b>EXIGIVEL A LONGO PRAZO;</b>		
<b>EMPRESTIMOS E FINANCIAMENTOS;</b>		
FINANCIAMENTOS BANCARIOS;	2.2.01.01	2.382.123,18C
<b>=EMPRESTIMOS E FINANCIAMENTOS;</b>		<b>**2.382.123,18C</b>
<b>IMPOSTOS E CONTRIBUICOES;</b>		
IMPOSTOS E CONTRIBUICOES PARCELADAS;	2.2.02.01	237.339,57C
<b>=IMPOSTOS E CONTRIBUICOES;</b>		<b>****237.339,57C</b>
<b>OUTRAS OBRIGACOES;</b>		
PARCELAMENTO DEBITOS;	2.2.03.01	461.410,38C
<b>=OUTRAS OBRIGACOES;</b>		<b>****461.410,38C</b>



SANTA CASA DE MISERICORDIA DE FEIRA DE SANTANA  
LUIZ CARLOS SEIXAS DE SOUZA  
<PROVEDOR>  
CPF: <003.264.295-49>

<EUVALDO JOSÉ LOPES ARAÚJO>  
CRC: <13.175-BA> CPE: <120.895.755-49>  
<CONTADOR>

LAUTENTICADA  
Tabelionato de Notas do 3º Grau  
Feira de Santana - Bahia

Descrição	Classificação	Exercício Atual
<b>MS PORTARIA No. 535 PROSUS;</b>		
ENCARGOS TRABALHISTAS A RECOLHER;	2.2.08.01	5.305.746,35C
IMPOSTOS E CONTRIBUIÇÕES RETIDAS;	2.2.08.02	98.727,20C
IMPOSTOS E CONTRIB RETIDAS -UNACON;	2.2.08.11	388,84C
=MS PORTARIA No. 535 PROSUS;		**5.404.862,39C
=Total - EXIGIVEL A LONGO PRAZO;		**8.485.735,52C
<b>PASSIVO EXIG LONGO PRAZO ANTERIOR MAR 20</b>		
<b>EXIGIVEL A LONGO PRAZO ANTR MAR 2005;</b>		
FORNECEDORES ANTERIOR MAR 2005;	2.3.01.01	175,54C
OUTRAS CONTAS A PAGAR ANTERIOR MAR 2005;	2.3.01.02	352.989,27C
=EXIGIVEL A LONGO PRAZO ANTR MAR 2005;		****353.164,81C
<b>CREDITOS E ADIANTAMS ANTERIOR MAR 2005;</b>		
DEPOSITOS PACIENTS ANTERIOR MAR 2005;	2.3.05.01	2.928,00C
=CREDITOS E ADIANTAMS ANTERIOR MAR 2005;		*****2.928,00C
EMPRESAS FISICA ANTERIOR MAR 2005;	2.3.06.02	204.583,60C
=Total - PASSIVO EXIG LONGO PRAZO ANTERIOR MAR 20		****560.676,41C
<b>PATRIMONIO;</b>		
<b>PATRIMONIO LIQUIDO;</b>		
PATRIMONIO INTEGRALIZADO;	2.4.01.01	18.142.155,41C
=PATRIMONIO LIQUIDO;		*18.142.155,41C
<b>RESULTADOS ACUMULADOS;</b>		
SUPERAVIT/DEFICIT ACUMULADOS;	2.4.03.01	2.100.225,53D
SUPERAVIT/DEFICIT N/ EXERCICIO;	2.4.03.02	4.465.772,15D
=RESULTADOS ACUMULADOS;		**6.565.997,68D
=Total - PATRIMONIO;		*11.576.157,73C
=Total - PASSIVO;		*38.085.217,16C



SANTA CASA DE MISERICORDIA DE FEIRA DE SANTANA  
LUIZ CARLOS SEIXAS DE SOUZA  
<PROVEDOR>  
CPF: <003.264.295-49>

*[Handwritten Signature]*  
<EUVALDO JOSE LOPES ARAÚJO>  
CRC: <13.175- BA> CPF: <120.895.755-49>  
<CONTADOR>

**TABELIONATO DE NOTAS DO 3º OFÍCIO**  
Tabelião: Gildevan Antonio Alves

Rua Arnold Silva, 210 | Centro  
CEP 44001-056 | Feira de Santana | BA  
Tel.: (75) 3021-2923  
e-mail: tabnotas3oficio@uol.com.br

Certifico e dou fe que a copia e a reproducao fiel do documento apresentado.  
Emol: R\$ 2.06 Taxa: R\$ 2.24 Total: R\$ 4.30

GILCINARA ARAUJO MACHADO - ESCRIVENTE  
FEIRA DE SANTANA - BA 24/05/2018  
VALIDO SOMENTE PARA UM DOCUMENTO E COM O SELO DE AUTENTICIDADE

0042 AB 958162-2  
Autenticação  
Tribunal de Justiça do Estado da Bahia  
Consulte o selo em www.tjba.ba.gov.br

Descrição	Classificação	Conta	Exercício Atual
RECEITAS;			
RECEITAS HOSPITALARES;			
PARTICULAR;			
ATENDIMENTOS PARTICULARES;	3.1.01.01	95812	674.038,48C
<b>=PARTICULAR;</b>			<b>****674.038,48C</b>
CONVENIO;			
CONVENIO IUNE;	3.1.02.01	95818	1.000,00C
CONVENIO UNIMED;	3.1.02.02	95823	2.959.260,13C
CONVENIO PLANSERV;	3.1.02.03	95830	7.914.161,54C
CONVENIO ASFEB;	3.1.02.06	95845	121.918,87C
CONVENIO SESAB;	3.1.02.07	95851	2.127.721,45C
CONVENIO PETROBRAS;	3.1.02.08	95856	600.081,47C
CONVENIO HAPVIDA;	3.1.02.10	95862	13.149,11C
CONVENIO UNIAO MEDICA;	3.1.02.16	95876	1.436.824,19C
CONVENIO LAIFE EMPL;	3.1.02.17	95880	3.578,91C
CONVENIO BRADESCO SAUDE;	3.1.02.19	95888	1.525.632,24C
CONVENIO CAMED OP PLN SAUDE;	3.1.02.20	95892	55.729,86C
CONVENIO CASSI CX ASS FUNC. BCO BRA;	3.1.02.21	95898	583.714,35C
CONVENIO EMPR. BRA CORR TELEG;	3.1.02.22	95907	486.290,69C
CONVENIO CAIXA E. FEDERAL;	3.1.02.23	95916	103.903,15C
CONVENIO GEAP -AUTOGESTAO EM SAUDE	3.1.02.27	95630	1.284.063,27C
CONVENIO FUSEX 35 BI	3.1.02.28	7624	280,00C
<b>=CONVENIO;</b>			<b>*19.217.309,23C</b>
SU S (SISTEMA UNICO DE SAUDE);			
ATENDIMENTOS SUS;	3.1.03.01	95921	28.772.533,53C
<b>=S U S (SISTEMA UNICO DE SAUDE);</b>			<b>*28.772.533,53C</b>
<b>=Total - RECEITAS HOSPITALARES;</b>			<b>*48.663.881,24C</b>
OUTRAS RECEITAS;			
IMOVEIS;			
IMOVEIS ALUGADOS;	3.4.01.01	95936	433.817,87C
RECEITAS EVENTUAIS;	3.4.01.02	95941	1.100,00C
<b>=IMOVEIS;</b>			<b>****434.917,87C</b>
VELORIO;			
SALAS ALUGADAS;	3.4.02.01	95944	96.560,00C
<b>=VELORIO;</b>			<b>*****96.560,00C</b>

TELA AUTENTICADA  
 Tabelionato de Notas do 1º Ofício  
 Feira de Santana - Bahia



\_\_\_\_\_  
 LUIZ CARLOS SEIXAS DE SOUZA  
 Diretor  
 CPF: 00326429549

\_\_\_\_\_  
 EUVALDO JOSÉ LOPES ARAÚJO  
 CONTADOR  
 CPF: 120.895.755-49 CRC: 13.173-BA

Descrição	Classificação	Conta	Exercício Atual
CEMITERIO PIEDADE;			
RECEITAS DO CEMITERIO PIEDADE;	3.4.03.01	95947	118.460,00C
<b>=CEMITERIO PIEDADE;</b>			<b>****118.460,00C</b>
<b>=Total - OUTRAS RECEITAS;</b>			<b>****649.937,87C</b>
RECEITAS NAO OPERACIONAIS;			
RECEITAS EVENTUAIS;			
SUBVENCOES;	3.5.01.01	95960	2.470.511,57C
<b>=RECEITAS EVENTUAIS;</b>			<b>**2.470.511,57C</b>
OUTRAS RECEITAS;			
RECEITAS FINANCEIRAS;	3.5.02.01	95978	333.890,41C
RECUPERACAO DE DESPESAS;	3.5.02.02	95989	364.883,38C
<b>=OUTRAS RECEITAS;</b>			<b>****698.773,79C</b>
<b>=Total - RECEITAS NAO OPERACIONAIS;</b>			<b>**3.169.285,36C</b>
<b>=Total - RECEITAS;</b>			<b>*52.483.104,47C</b>





**TABELIONATO DE NOTAS DO 3º OFÍCIO**  
 Tabelião: Gildevan Antonio Alves

Rua Arnold Silva, 210 | Centro  
 CEP 44001-056 | Feira de Santana | BA  
 Tel.: (75) 3021-2923  
 e-mail: tabnotas3oficio@uol.com.br

Certifico e dou fe que a copia e a reproducao fiel do documento apresentado.  
 Emol: R\$ 2.06 Taxa: R\$ 2.24 Total: R\$ 4.30

**GILCINARA ARAUJO MACHADO - ESCRIVENTE**  
 FEIRA DE SANTANA - BA 24/05/2018  
 VALIDO SOMENTE PARA UM DOCUMENTO E COM O SELLO DE AUTENTICIDADE

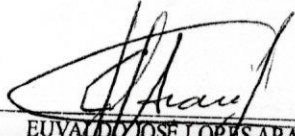

LUIZ CARLOS SEIXAS DE SOUZA  
 Diretor  
 CPF: 00326429549

  
 EUVALDO JOSÉ LOPES ARAÚJO  
 CONTADOR  
 CPF: 120.895.755-49 CRC: 13.173-BA

Descrição	Classificação	Conta	Exercício Atual
CUSTOS E DESPESAS;			
CUSTOS OPERACIONAIS;			
HOSPITAL D. PEDRO;			
PESSOAL E ENCARGOS;	4.1.01.01	96015	13.730.762,19D
CUSTO DO HOSPITAL - HDPA;	4.1.01.02	96036	3.161.420,30D
PREST. SERV. MEDICOS - P. JURIDICA;	4.1.01.03	96056	15.389.230,32D
PREST. SERV. MEDICOS - P. FISICA;	4.1.01.04	96123	218.749,07D
PREST. SERV. DIVERSOS - P. JURIDICA;	4.1.01.05	96187	1.941.924,20D
PREST. SERV. DIVERSOS - P. FISICA;	4.1.01.06	96207	89.177,32D
CUSTO DA UNIDADE UNACON;	4.1.01.11	96222	4.422.090,82D
PREST. SERV. DIVS NA UNACON P. JURIDICA;	4.1.01.15	96251	9.274.025,26D
PREST. SERV. DIVS NA UNACON - P. FISICA;	4.1.01.16	96278	71.222,04D
CUSTO UND. UNACON - RADIOTERAPIA;	4.1.01.21	96292	1.980,00D
<b>=HOSPITAL D. PEDRO;</b>			<b>*48.300.581,52D</b>
CEMITERIO PIEDADE;			
PESSOAL E ENCARGOS;	4.1.02.01	96362	108.603,68D
PREST. SERV. DIVERSOS - P. JURIDICA;	4.1.02.05	96386	15.079,08D
PREST. SERV. DIVERSOS - P. FISICA;	4.1.02.06	96393	23.171,38D
<b>=CEMITERIO PIEDADE;</b>			<b>****146.854,14D</b>
<b>=Total - CUSTOS OPERACIONAIS;</b>			<b>*48.447.435,66D</b>
DESPESAS OPERACIONAIS;			
DESPESAS ADMINISTRATIVAS;			
PESSOAL E ENCARGOS;	4.2.01.01	96400	2.071.207,71D
DESPESAS DE ADMINISTRACAO;	4.2.01.02	96419	150.704,31D
PREST. SERV. DIVERSOS - P. JURIDICA;	4.2.01.05	96442	652.773,25D
PREST. SERV. DIVERSOS - P. FISICA;	4.2.01.06	96466	108.256,22D
<b>=DESPESAS ADMINISTRATIVAS;</b>			<b>**2.982.941,49D</b>
<b>=Total - DESPESAS OPERACIONAIS;</b>			<b>**2.982.941,49D</b>
DESPESAS FINANCEIRAS E TRIBUTARIAS;			
DESPESAS GERAIS;			
DESPESAS FINANCEIRAS;	4.4.01.01	96487	472.546,00D
DESPESAS TRIBUTARIAS;	4.4.01.02	96497	85.232,55D
DESPESAS FINANC. - UNACON;	4.4.01.11	96513	9,69D
DESPESAS TRIBUT. - UNACON;	4.4.01.12	96522	21.780,33D
<b>=DESPESAS GERAIS;</b>			<b>****579.568,57D</b>



TELA AUTENTICADA  
Tubefonadora: 120.895.755-49  
Feira de Santana - Bahia

\_\_\_\_\_  
LUIZ CARLOS SEIXAS DE SOUZA  
Diretor  
CPF: 00326429549

\_\_\_\_\_  
EUVALDO JOSÉ LOPES ARAÚJO  
CONTADOR  
CPF: 120.895.755-49 CRC: 13.173-BA

Descrição	Classificação	Conta	Exercício Atual
=Total - DESPESAS FINANCEIRAS E TRIBUTARIAS;			****579.568,57D
=Total - CUSTOS E DESPESAS;			*52.009.945,72D

RESULTADO DO EXERCÍCIO

---

RECEITAS----->	52.483.104,47C
DESPESAS + CUSTO----->	52.009.945,72D
SUPERÁVIT LÍQUIDO DO EXERCÍCIO:	*****473.158,75

---



**TABELIONATO DE NOTAS DO 3º OFÍCIO**  
Tabelião: Gildevan Antonio Alves  
Rua Arnold Silva, 210 | Centro  
CEP 44001-056 | Feira de Santana | BA  
Tel.: (75) 3021-2923  
e-mail: tabnotas3oficio@uol.com.br

Certifico e dou fe que a copia e a reproducao fiel do documento apresentado.  
Emol: R\$ 2.06 Taxa: R\$ 2.24 Total: R\$ 4.30

GILCIMARA ARAUJO MACHADO - ESCRIVENTE  
FEIRA DE SANTANA - BA 24/05/2018  
VALIDO SOMENTE PARA UM DOCUMENTO E COM O SELDO DE AUTENTICIDADE

0042 AB998166-5  
Tribunal de Justiça do Estado da Bahia  
Autenticidade  
Consulte o selo em www.tjbahia.org.br

LUIZ CARLOS SEIXAS DE SOUZA  
Diretor  
CPF: 00326429549

EUVALDO JOSÉ LOPES ARAÚJO  
CONTADOR  
CPF: 120.895.755-49 CRC: 13.173-BA



DEMONSTRAÇÃO DAS MUTAÇÕES DO PATRIMÔNIO LÍQUIDO DO EXERCÍCIO

Histórico	Capital Social Integrado	RESERVAS DE CAPITAL		RESERVA DE SUPERÁVIT				Superávit ou Déficit Acumulados	Outros Resultados Abrangentes	Total
		Ações em Tesouraria	Subvenções para Investimentos	Reserva de Reavaliação	Reserva para Contingência	Reserva Estatutária	Reserva Legal			
Saldos Iniciais	18.142.155,41	0,00	0,00	0,00	0,00	0,00	0,00	0,00	0,00	18.142.155,41
<b>AJUSTES DE EXERCÍCIOS ANTERIORES</b>										
Efeitos de mudança de critérios contábeis	0,00	0,00	0,00	0,00	0,00	0,00	0,00	0,00	0,00	0,00
Retificação de erros de exercícios anteriores	0,00	0,00	0,00	0,00	0,00	0,00	0,00	0,00	302.003,53	302.003,53
<b>CAPITAL</b>										
Aumento de Capital	0,00	0,00	0,00	0,00	0,00	0,00	0,00	0,00	0,00	0,00
Gastos com emissões de Ações	0,00	0,00	0,00	0,00	0,00	0,00	0,00	0,00	0,00	0,00
Ações em Tesouraria Adquiridas	0,00	0,00	0,00	0,00	0,00	0,00	0,00	0,00	0,00	0,00
Ações em Tesouraria Vendidas	0,00	0,00	0,00	0,00	0,00	0,00	0,00	0,00	0,00	0,00

Sob as penas da lei, declaramos que as informações aqui contidas são verdadeiras e nos responsabilizamos por todas elas de acordo com a documentação que nos foi apresentada.

Feira de Santana, 31 de dezembro de 2017.

*[Assinatura]*

SANTA CASA DE MISERICORDIA DE FEIRA DE SANTANA  
LUIZ CARLOS SEIXAS DE SOUZA  
CPF: 003.264.295-49 - PROVIDOR

*[Assinatura]*  
EUVÁLDIO JOSE LOPEZ ARAÚJO  
CRC: 13.173/BA CPF: 020.895.755-49  
CONTADOR

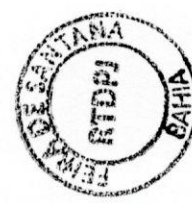

**TABELIONATO DE NOTAS DO 3º OFÍCIO**  
Tabelião: Glúcevan Antonio Alves

Rua Arnold Silva, 210 | Centro  
CP 44001-056 | Feira de Santana | BA  
Tel.: (75) 3021-2923  
e-mail: tabnotas3oficio@uol.com.br

0042AB98167-3  
Autenticação  
Consulte o sistema de autenticação online em: [www.tbn3oficio.com.br](http://www.tbn3oficio.com.br)

Certifico e dou fe que a cópia e reprodução fiel do documento apresentado.  
Emol: R\$ 2,06 Taxa: R\$ 2,24 Total: R\$ 4,30

GILCENARA ARAÚJO MACCHADO - ESCRIVENTE  
FEIRA DE SANTANA - BA 24/03/2018  
VÁLIDO SOLENTE PARA UM DOCUMENTO E COM O SELO DE AUTENTICIDADE

DEMONSTRAÇÃO DAS MUTAÇÕES DO PATRIMÔNIO LÍQUIDO DO EXERCÍCIO

Histórico	Capital Social Integralizado	RESERVAS DE CAPITAL		RESERVA DE SUPERÁVIT					Superávit ou Déficit Acumulados	Outros Resultados Abrangentes	Total
		Ações em Tesouraria	Subvenções para Investimentos	Reserva de Reavaliação	Reserva para Contingência	Reserva Estatutária	Reserva Legal				
Dividendos	0,00	0,00	0,00	0,00	0,00	0,00	0,00	0,00	0,00	0,00	0,00
<b>TRANSAÇÕES DE CAPITAL COM SÓCIOS</b>											
Superávit do Período	0,00	0,00	0,00	0,00	0,00	0,00	0,00	0,00	(6.868.001,21)	0,00	(6.868.001,21)
Ajustes de Instrumentos Financeiros	0,00	0,00	0,00	0,00	0,00	0,00	0,00	0,00	0,00	0,00	0,00
Tributos s/ Ajustes de Instrumentos Financeiros	0,00	0,00	0,00	0,00	0,00	0,00	0,00	0,00	0,00	0,00	0,00
Equivalência Patrimonial ganhos abrangentes Coligadas	0,00	0,00	0,00	0,00	0,00	0,00	0,00	0,00	0,00	0,00	0,00
Ajustes de Conversão do Período	0,00	0,00	0,00	0,00	0,00	0,00	0,00	0,00	0,00	0,00	0,00
Tributos s/ ajustes de conversão do Período	0,00	0,00	0,00	0,00	0,00	0,00	0,00	0,00	0,00	0,00	0,00
<b>OUTROS RESULTADOS ABRANGENTES</b>											

Sob as penas da lei, declaramos que as informações aqui contidas são verdadeiras e nos responsabilizamos por todas elas de acordo com a documentação que nos foi apresentada.

Feira de Santana, 31 de dezembro de 2017.

  
SANTA CASA DE MISERICORDIA DE FEIRA DE SANTANA  
LUIZ CARLOS SEIXAS DE SOUZA  
CPF: 003.264.295-49 - PROVEDOR



  
EUVÁDO JOSÉ LOPES ARAÚJO  
CRC: 13.173/B.A. CPF: 170.895.755-49  
CONTADOR

**TABELIONATO DE NOTAS DO 3º OFÍCIO**  
Tabelião: Gládivan Antonio Alves

Rua Arnold Silva, 210 | Centro  
CEP 44001-056 | Feira de Santana | BA  
Tel.: (75) 3021-2923  
e-mail: tabnoiasortido@uol.com.br

0042.AB998158-1  
Autenticação

Certifico e dou fe que a cópia e a reprodução deste documento apresentado, Emol: R\$ 2,06 Tara: R\$ 2,24 Total: R\$ 4,30  
SANTA CASA DE MISERICORDIA DE FEIRA DE SANTANA - BA 24/01/2018  
VALIDO SOMENTE PARA O DOCUMENTO E COM O SELO DE AUTENTICIDADE

DEMONSTRAÇÃO DAS MUTAÇÕES DO PATRIMÔNIO LÍQUIDO DO EXERCÍCIO

Histórico	Capital Social Integralizado	RESERVAS DE CAPITAL			RESERVA DE SUPERÁVIT					Outros Resultados Abrangentes	Superávit ou Déficit Acumulados	Total
		Ações em Tesouraria	Subvenções para Investimentos	Reserva de Reavaliação	Reserva para Contingência	Reserva Estatutária	Reserva Legal					
Ajuste Instrumentos Financeiros Reclassificação p/ Resultado	0,00	0,00	0,00	0,00	0,00	0,00	0,00	0,00	0,00	0,00	0,00	0,00
Realização da Reserva de Reavaliação	0,00	0,00	0,00	0,00	0,00	0,00	0,00	0,00	0,00	0,00	0,00	0,00
Tributos s/ Realização da Reserva De Reavaliação	0,00	0,00	0,00	0,00	0,00	0,00	0,00	0,00	0,00	0,00	0,00	0,00
<b>RECLASSIFICAÇÕES DE RESULTADO ABRANGENTE</b>												
Constituição de Reservas	0,00	0,00	0,00	0,00	0,00	0,00	0,00	0,00	0,00	0,00	0,00	0,00
<b>SALDOS FINAIS</b>	18.142.155,41	0,00	0,00	0,00	0,00	0,00	0,00	0,00	0,00	0,00	302.003,53	11.576.157,73

Sob as penas da lei, declaramos que as informações aqui contidas são verdadeiras e nos responsabilizamos por todas elas de acordo com a documentação que nos foi apresentada.

Feira de Santana, 31 de dezembro de 2017.

SANTA CASA DE MISERICORDIA DE FEIRA DE SANTANA  
 LUIZ CARLOS SEIXAS DE SOUZA  
 CPF: 003.264.295-49 - PROVIDOR

EUVÁDIO JOSE LOPES ARAUJO  
 CRC: 13.173/BA CPF: 120.895.755-49  
 CONTADOR



**TABELIONATO DE NOTAS DO 3º OFÍCIO**  
 Tabelião: Gildevan Antonio Alves  
 Rua Arnold Silva, 210 | Centro  
 CEP 44001-056 | Feira de Santana | BA  
 Tel.: (75) 3021-2923  
 e-mail: tabnotas3oficio@uol.com.br

**Certifico e dou fe que a cópia e reprodução fiel do documento apresentado.**  
 Emol: R\$ 2,06 Taxa: R\$ 2,24 Total: R\$ 4,30

GILDEVAN ARAUJO MACHADO - ESCRIVENTE  
 FEIRA DE SANTANA - BA 24/05/2018  
 VALIDO SOBRENTE PARA UM DOCUMENTO E COM O SELO DE AUTENTICIDADE





**SANTA CASA DE MISERICÓRDIA DE FEIRA DE SANTANA**

Rua Prof. Edelvira de Oliveira, 192 – Centro – CEP 44.001-032  
Tel.: (75) 3221-6599 – Fax.: (75) 3221-6415 – Feira de Santana – Bahia  
C.N.P.J.: 13.227.038/0001-43 – Insc. Est.: 71.024.062

Livro - 24  
Folha - 1051

**ANEXO III**

**DEMONSTRAÇÃO DAS ORIGENS E APLICAÇÕES DE RECURSOS**

Entidade : SANTA CASA DE MISERICÓRDIA DE FEIRA DE SANTANA-BA  
Cidade : Feira de Santana UF : BA Telefone/FAX : 75 - 3221-6599

**ORIGENS**

Superávit ( ou déficit ) do Exercício	<b>2017</b>
Outros Acréscimo/Decréscimo Patrimonial	473.158,75
Depreciações	0,00
Variações do resultado de Exercícios futuros	0,00
Aumento do passivo exigível a longo prazo	0,00
Alienação de Bens do imobilizado	0,00
Transferências recebidas da :	0,00
<b>Total de Origens</b>	<b>473.158,75</b>

**APLICAÇÕES DOS RECURSOS**

Aquisição de Imobilizado	1.399.908,51
Aumento do ativo permanente + investimento	0,00
Aumento do ativo diferido	0,00
Aumento do ativo realizável a longo prazo	0,00
Redução do passivo exigível a longo prazo	0,00
Transferência enviadas para a :	0,00
<b>Total de Aplicações</b>	<b>1.399.908,51</b>
<b>Aumento ( ou redução ) do capital circulante líquido</b>	<b>-926.749,76</b>

**VARIAÇÕES DO CAPITAL CIRCULANTE LÍQUIDO**

( + ) Variação do Ativo Circulante	-224.534,93
( - ) Variação do Passivo Circulante	-2.699.415,42
<b>Aumento ( ou redução ) do capital circulante líquido</b>	<b>-2.923.950,35</b>

Feira de Santana - Ba, 31 de dezembro de 2017

**SANTA CASA DE MISERICÓRDIA DE FEIRA DE SANTANA**  
Santa Casa de Misericórdia-FS  
Luiz Carlos Seixas de Souza  
CPF: 003264295-49  
Provedor

**EUVALDO JOSÉ LOPES ARAÚJO**  
CRC - 13.173-BA  
CPF - 120.895.755-49

**TABELIONATO DE NOTAS DO 3º OFÍCIO**  
Tabelião: Gildevan Antonio Alves

Rua Arnold Silva, 210 | Centro  
CEP 44001-056 | Feira de Santana - BA  
Tel.: (75) 3021-2923  
e-mail: tabnotas3oficio@uol.com.br

**0042.AB998160-3**  
Consulte o selo em www.tju.ba.br/autenticidade

Certifico e dou fe que a copia e a reprodução fiel do documento apresentado.  
Emol: R\$ 2.06 Taxa: R\$ 2.24 Total: R\$ 4.30

**GILCIMARA ARAUJO MACHADO - ESCRIVENTE**  
FEIRA DE SANTANA - BA 24/05/2018  
VALIDO SOMENTE PARA UM DOCUMENTO E COM O SELO DE AUTENTICIDADE



# SANTA CASA DE MISERICÓRDIA DE FEIRA DE SANTANA

Rua Pro<sup>fa</sup>. Edelvira de Oliveira, 192 – Centro – CEP 44.001-4032

Tel.: (75) 3221-6599 – Fax.: (75) 3221-6415 – Feira de Santana – Bahia

C.N.P.J.: 13.227.038/0001-43 – Insc. Est.: 71.024.062



LIVRO - 24

PAGINA - 1052

<b>DFC - DEMONSTRATIVO DE FLUXO DE CAIXA</b>	
<b>1 - ATIVIDADES OPERACIONAIS</b>	<b>2017</b>
Resultado de Superávit ou Déficit do Exercício	473.158,75
( + ) Depreciação	1.054.344,59
Ajustes de Exercício Anterior	- 302.003,53
<b>Superávit do Exercício Ajustado</b>	<b>1.225.499,81</b>
<b>Acréscimo/Decréscimo do AC + RLP</b>	
( - ) Contas à Receber	10.403.876,31
( - ) Estoques	3.874.555,65
( - ) Acréscimos/Decréscimos do AC + RLP	23.806.785,20
<b>Total de Acréscimos/Decréscimos do AC</b>	<b>38.085.217,16</b>
<b>Acréscimo/Decréscimo do PC</b>	
( + ) Fornecedores	7.026.686,67
( + ) Adiantamento de Clientes	15.450.652,37
( - ) Obrigações Trabalhistas	11.388.548,46
( - ) Empréstimos Financeiros	3.746.170,91
<b>Total de Acréscimos/Decréscimos do PC</b>	<b>37.612.058,41</b>
<b>1 - TOTAL DAS ATIVIDADES OPERACIONAIS</b>	<b>473.158,75</b>
<b>2 - DAS ATIVIDADES DE INVESTIMENTOS</b>	<b>1.399.998,51</b>
( - ) Novas aquisições de Investimentos	-
( - ) Novas aquisições de Ativo Imobilizado	1.399.998,51
<b>3 - TOTAL DE ACRÉSCIMOS/DECRÉSCIMOS DO PEMP</b>	<b>-</b>
( + ) Empréstimos e Financiamentos	-
( + ) Tributos e Encargos Sociais Parcelados	-
<b>(1+2+3) VARIAÇÕES DAS DISPONIBILIDADES</b>	<b>1.873.157,26</b>
<b>DISPONIBILIDADES NO INÍCIO DO PERÍODO</b>	<b>6.291.252,33</b>
<b>DISPONIBILIDADES NO FINAL DO PERÍODO</b>	<b>1.652.380,78</b>
<b>VARIAÇÕES OCORRIDAS NO PERÍODO</b>	<b>- 4.638.871,55</b>

Feira de Santana-Ba, 31 de dezembro de 2017

**ATENTAMENTE AUTENTICADA**  
Tabelionato de Notas do 3º Ofício  
Feira de Santana - Bahia

SANTA CASA DE MISERICÓRDIA DE FEIRA DE SANTANA

Santa Casa de Misericórdia-FS  
Luiz Carlos Seabra de Souza  
CPF: 003.604.225-49  
Provedor

EUVALDO JOSÉ LOPES ARAÚJO  
CPF - 120.895.755-49  
CRC-BA - 13.173

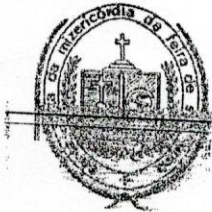

# SANTA CASA DE MISERICÓRDIA DE FEIRA DE SANTANA

Rua Profª. Edelvira de Oliveira, s/n – Kallândia – CEP 44.025-440  
Tel.: (75) 3221-6599 – Fax.: (75) 3221-6415 – Feira de Santana – Bahia  
C.N.P.J.: 13.227.038/0001-43 – Insc. Est.: 71.024.062



LIVRO: 24  
FOLHA: 1053

## NOTAS EXPLICATIVAS DAS DEMONSTRAÇÕES CONTÁBEIS EM 31/12/2017

### CONTEXTO OPERACIONAL:

A Santa Casa de Misericórdia de Feira de Santana é uma sociedade civil de direito privado, sem fins lucrativos e de natureza filantrópica, com duração ilimitada.

### 1 – Balancete Patrimonial

#### Ativo Circulante

#### Disponível (Caixa e Bancos Contas Movimentos)

#### Bancos Conta e Movimentos

Saldos conforme extratos bancários das contas-correntes de movimentações da Santa Casa de Misericórdia de Feira de Santana.

#### Contas a receber de clientes e outras operações

As contas a receber de clientes são avaliadas no momento inicial pelo valor presente, entendido como valor justo na venda de seus serviços a clientes.

A maior parte das vendas de serviços é efetuada com base em prazos normais de crédito, e as contas a receber não estão sujeitas a juros.

Ao final de cada período do relatório, os valores contábeis de contas a receber de clientes e outras são revistos para determinar se há qualquer evidência objetiva de que os valores não são recuperáveis. Tendo em vista que o prazo médio de realização das contas a receber de clientes é considerado como curto, não é estimado o ajuste a valor presente dos títulos componentes deste saldo.

**TABELIONATO DE NOTAS DO 3º OFÍCIO**  
Tabelião: Gildevan Antonio Alves  
Rua Arnold Silva, 210 | Centro  
CEP 44001-056 | Feira de Santana | BA  
Tel.: (75) 3021-2923  
e-mail: tabnotas3oficio@uol.com.br

Certifico e dou fe que a copia e a reprodução fiel de documento apresentado.  
Emol: R\$ 2.06 Taxa: R\$ 2.24 Total: R\$ 4.30

GILCINARA ARAUJO NACHADO - ESCRIVENTE  
FEIRA DE SANTANA - BA 24/05/2018  
VALIDO SOBRENTE PARA UM DOCUMENTO E COM O SELO DE AUTENTICIDADE

0042.AB998162-0  
Autenticado  
Consulte o site em www.tbai.br/bairautenticidade



## SANTA CASA DE MISERICÓRDIA DE FEIRA DE SANTANA

Rua Profª. Edelvira de Oliveira, s/n – Kallândia – CEP 44.025-440  
Tel.: (75) 3221-6599 – Fax.: (75) 3221-6415 – Feira de Santana – Bahia  
C.N.P.J.: 13.227.038/0001-43 – Insc. Est.: 71.024.062

LIVRO: 24  
FOLHA: 1054



### Estoques de Materiais e medicamentos

Os estoques são demonstrados ao custo médio das compras, os quais são inferiores aos de reposição ou aos valores de realização.

ESTOQUES	2017
Drogas e Medicamentos	1.072.378,35
Material Médicos e Cirúrgicos	2.478.190,97
Materiais de Uso e Consumo	4.502,57
Material de Expediente	13.105,50
Material Permanentes de Peq.. Valor	2.609,21
Materiais de Conservação Higiene e Limpeza	31.519,15
Materiais de Manutenção em Geral	78,00
Drogas e Medicamentos – UNACON	244.595,07
Materiais Médicos e Cirúrgicos – UNACON	<u>27.486,83</u>
<b>Total</b>	<b>3.874.555,65</b>

### Ativo não Circulante

#### Imobilizado

Os bens do imobilizado são demonstrados pelo custo de aquisição ou construção, menos a depreciação acumulada.

A depreciação é calculada de acordo com suas vidas úteis estimadas, utilizando-se o método linear.





## SANTA CASA DE MISERICÓRDIA DE FEIRA DE SANTANA

Rua Profª. Edelvira de Oliveira, s/n – Kalilândia – CEP 44.025-440  
Tel.: (75) 3221-6599 – Fax.: (75) 3221-6415 – Feira de Santana – Bahia  
C.N.P.J.: 13.227.038/0001-43 – Insc. Est.: 71.024.062

LIVRO: 24  
FOLHA: 1055



<b>IMOBILIZADO</b>	<b>2017</b>
Imóveis	23.063.179,90
Móveis e Utensílios	1.162.795,55
Máquinas e Equipamentos	8.815.783,53
Computadores e Periféricos	478.312,06
Obras em Andamento	621.886,81
Veículos	196.347,46
<b>Total</b>	<b>34.330.305,31</b>

Se houver uma indicação de mudança significativa na taxa de depreciação, na vida útil ou no valor residual de um ativo, a depreciação desse ativo é revista prospectivamente para refletir as novas expectativas. A Administração não identificou qualquer indicação de necessidade de revisão nas taxas de depreciação.

### 2 – Passivo

#### **Passivo Circulante**

##### **Fornecedores de Materiais e Serviços:**

Com base em prazos normais de crédito e não estão sujeitas a juros, são contabilizados pelo regime de competência.

##### **Obrigações Previdenciárias, Trabalhistas e Tributárias**

###### **Obrigações Trabalhistas**

Neste grupo apresentam-se as contas, provisões de salários a pagar, férias e os encargos sociais (INSS, FGTS, PIS) a serem pagos.

###### **Obrigações Tributárias**

Neste grupos são registrados os impostos e contribuições, retidos na fonte sobre serviços de terceiros, como: INSS sobre serviços, ISS, IRRF e Taxas Municipais.

Conforme a Adm. da instituição, foi solicitado junto a Receita Federal do Brasil, Caixa Econômica Federal, o parcelamento dos débitos de responsabilidade destes órgãos, que estão em fase de consolidação. É intenção da instituição, honrar todos os seus compromissos.

LAURENTE  
Tabelionato de Feitas  
Feira de Santana, Bahia



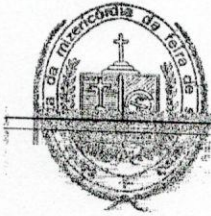

## SANTA CASA DE MISERICÓRDIA DE FEIRA DE SANTANA

Rua Profª. Edelvira de Oliveira, s/n – Kalilândia – CEP 44.025-440  
Tel.: (75) 3221-6599 – Fax.: (75) 3221-6415 – Feira de Santana – Bahia  
C.N.P.J.: 13.227.038/0001-43 – Insc. Est.: 71.024.062



LIVRO: 24  
FOLHA: 1056

### Contingência para riscos tributários, civís e trabalhistas

Valores para fazer face à processos de natureza trabalhista, tributário, que os advogados da instituição estima que sejam possíveis.

### Passivo Circulante

Valores para fazer face à processo de natureza trabalhista, tributário, com negociação de parcelamento em mais de 24 parcelas.

### Exigível a Longo Prazo

Este financiamento é destinado a adequação do capital de giro, pagamento de compromissos, realização de reformas e compras de equipamentos.

### Tributos e Encargos Sociais Parcelados

Com base na Lei nº. 12.873, de 24 de outubro de 2013, a entidade pleiteou junto ao Ministério da Saúde e Receita Federal do Brasil, o PROSUS que permite à moratória das dívidas existentes no âmbito da Secretaria da Receita Federal do Brasil e da Procuradoria Geral da Fazenda Nacional (dívidas tributárias ou não tributárias).

Esta lei permite às entidade que aderiram ao PROSUS solicitar, até noventa dias após o deferimento do período de adesão, moratória de até 180 meses das dívidas junto à Secretaria da Receita Federal do Brasil e a Procuradoria Geral da Fazenda Nacional, vencidas até o mês anterior ao ato da publicação de Lei, podendo ser incluídos os débitos que se encontrem em discussão na esfera administrativa ou judicial (Art. 37, §§ 1º, 2º e 3º).

A lei elenca o período razão no qual as entidades serão consideradas em grave situação econômico-financeira, que consistirá em dívida consolidadas no âmbito da Procuradoria Geral da Fazenda e da Secretaria da Receita Federal do Brasil em 31 de março de 2014, e a receita bruta aferida no ano de 2013 seja igual ou superior a 15% (quinze por cento); ou a dívida consolidada em 31 de dezembro de 2013, adicionada a dívida existente para com as instituições financeiras, públicas ou privadas, também em 31 de dezembro de 2013, e a receita bruta aferida no ano de 2013 seja igual ou superior a 30% (trinta por cento).

### Outros passivos

Valores referentes a débitos da época da intervenção, período anterior a 2005. A provedoria juntamente co a mesa administrativa está negociando débitos junto a alguns fornecedores de bens e serviços e os mesmos estão solidários com a instituição, considerando a fundo perdido.

**TABELIONATO DE NOTAS DO 3º OFÍCIO**  
Tabelião: Gildevan Antonio Alves

Rua Arnold Silva, 210 | Centro  
CEP 44001-056 | Feira de Santana | BA  
Tel.: (75) 3021-2923  
e-mail: tabnotas3oficio@uol.com.br

Certifico e dou fe que a copia e a reprodução fiel do documento apresentado.  
Encl: R\$ 2.06 Taxa: R\$ 2.24 Total: R\$ 4.30

GILLIRAKA ARAUJO NACHADO - ESCRIVENTE  
FEIRA DE SANTANA - BA 24/05/2018  
VALIDO SOMENTE PARA UM DOCUMENTO E COM O SELO DE AUTENTICIDADE



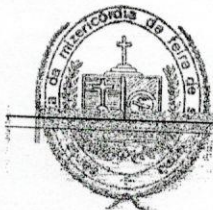

## SANTA CASA DE MISERICÓRDIA DE FEIRA DE SANTANA

Rua Prof. Edelvira de Oliveira, s/n – Kalilândia – CEP 44.025-440  
Tel.: (75) 3221-6599 – Fax.: (75) 3221-6415 – Feira de Santana – Bahia  
C.N.P.J.: 13.227.038/0001-43 – Insc. Est.: 71.024.062

LIVRO: 24  
FOLHA: 1057



### Patrimônio Social Total R\$ 11.576.157,73

É composto por doações recebidas e pela incorporação do superávit de cada exercício, seus bens imóveis, bens móveis, culturais e quaisquer outros bens já adquiridos ou que venha a adquirir. O patrimônio da Entidade é inalienável, salvo no caso de venda para emprego mais vantajoso do capital, ou sub-rogação julgada conveniente e oportuna, mediante deliberação da sua irmandade. Em caso de dissolução ou extinção, o eventual patrimônio remanescente da Irmandade, a seu critério, será destinado a qualquer entidade congênera de finalidade exclusivamente filantrópica.

**CONTRIBUIÇÕES SOCIAIS USUFRUIDAS** – Em cumprimento aos decretos de nºs 2.536/98 de 07/04/98 e decreto nº 3.048 de 06/05/99 e da NBC T 10.19, são demonstrados a seguir, os valores relativos às isenções previdenciárias, como se devido fosse, usufruídas gozadas durante o exercício de 2016, Total de R\$ 564.199,02 ( Quinhentos e sessenta e quatro mil cento e noventa e nove reais e dois centavos).

Contribuições INSS 20%, Contribuições INSS 3ºs 5,8% (Sal. Educação, Incra, Senac, Sebrae)

### 3 – Resultado

#### Demonstrações de Superávit ou Déficit dos Exercícios

A Santa Casa de Misericórdia de Feira de Santana como entidade social de interesse público, vem informar que a elaboração das Demonstrações Contábeis e Financeiras foram elaboradas em obediência aos preceitos da Legislação Comercial e aos Princípios de Contabilidade Geralmente Aceitos, e de conformidade com a Lei n.º 6.404/76 e Resolução CFC nº 877/2000, que aprovou a NBC T 10.19. O resultado apurado segundo o Regime de Competência.

#### DFC – Demonstração do Fluxo de Caixa

A Demonstração de Fluxo de Caixa – DFC, está em conformidade com os preceitos da legislação vigente.

#### DMPL – Demonstrações das Mutações do Patrimônio Líquido

Demonstração das Mutações do Patrimônio Líquido (DMPL) é facultativa e, de acordo com o artigo 186, parágrafo 2º da Lei das S/A.

**TABELIONATO DE NOTAS DO 3º OFÍCIO**  
Tabelião: Gildevan Antonio Alves  
Rua Arnold Silva, 210 | Centro  
CEP 44001-056 | Feira de Santana | BA  
Tel.: (75) 3021-2923  
e-mail: tabnotas3oficio@uol.com.br

Certifico e dou fe que a cópia e a reprodução fiel do documento apresentado.  
Emol: R\$ 2.06 Taxa: R\$ 2.24 Total: R\$ 4.30

GILCINARA ARAUJO MACHADO - ESCRIVENTE  
FEIRA DE SANTANA - BA 24/05/2018  
VÁLIDO SOMENTE PARA UM DOCUMENTO E COM O SELO DE AUTENTICIDADE

0042.AB998 1652  
Tribunal de Justiça do Estado da Bahia  
Autenticação  
Consulte o selo em www.tjba.jus.br/autenticacao



## SANTA CASA DE MISERICÓRDIA DE FEIRA DE SANTANA

Rua Profª. Edelvira de Oliveira, s/n – Kalilândia – CEP 44.025-440  
Tel.: (75) 3221-6599 – Fax.: (75) 3221-6415 – Feira de Santana – Bahia  
C.N.P.J.: 13.227.038/0001-43 – Insc. Est.: 71.024.062



LIVRO: 24  
FOLHA: 1058

### Requisitos atuais para renovação do CEBAS SAÚDE.

Como entidade privada sem fins lucrativos, a Santa Casa de Misericórdia de Feira de Santana necessita atender ao requisitos legais de renovação do Certificado de Entidade Beneficente de Assistência Social – CEBAS SAÚDE.

Dentre as diversas opções de requisitos para a manutenção do CEBAS SAÚDE, a Entidade optou por atender ao percentual mínimo de 60% de prestação de serviços ao SUS, medido através da unidade paciente-dia. Para atendimento a esta quota, a Santa Casa de Misericórdia de Feira de Santana ofertou os seus serviços ao SUS.

Em resumo para o exercício de 2017, a Santa Casa de Misericórdia de Feira de Santana atingiu as metas estabelecidas pela legislação vigente, na prestação de serviços aos usuários do Sistema Único de Saúde (SUS), o que resulta no enquadramento satisfatório para manutenção do Certificado de Entidade Beneficente.

SANTA CASA DE MISERICÓRDIA  
DE FEIRA DE SANTANA

Santa Casa de Misericórdia-FS  
Luiz Carlos Seixas de Souza  
CPF: 003264295-49  
Provedor

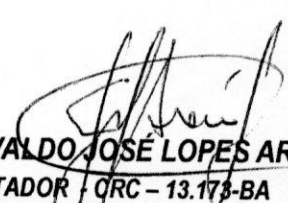
  
EUVALDO JOSÉ LOPES ARAÚJO  
CONTADOR - CRC - 13.173-BA  
CPF - 120.895.755-49

**TABELIONATO DE NOTAS DO 3º OFÍCIO**  
Tabelião: Gildevan Antonio Alves

Rua Arnold Silva, 210 | Centro  
CEP 44001-056 | Feira de Santana | BA  
Tel.: (75) 3021-2923  
e-mail: tabnotas3oficio@uol.com.br

Certifico e dou fe que a copia e a reproducao fiel do documento apresentado.  
Emol: R\$ 2.06 Taxa: R\$ 2.24 Total: R\$ 4.30

GILCINARA ARAUJO MACHADO - ESCRIVENTE  
FEIRA DE SANTANA - BA 24/05/2018  
VALIDO SOMENTE PARA UM DOCUMENTO E COM O SELO DE AUTENTICIDADE

**TABELIONATO DE NOTAS DO 3º OFÍCIO**  
Autenticidade  
0042.AB9881670  
Tribunal de Justiça do Estado de Bahia  
Consulte o site em www.tjba.br